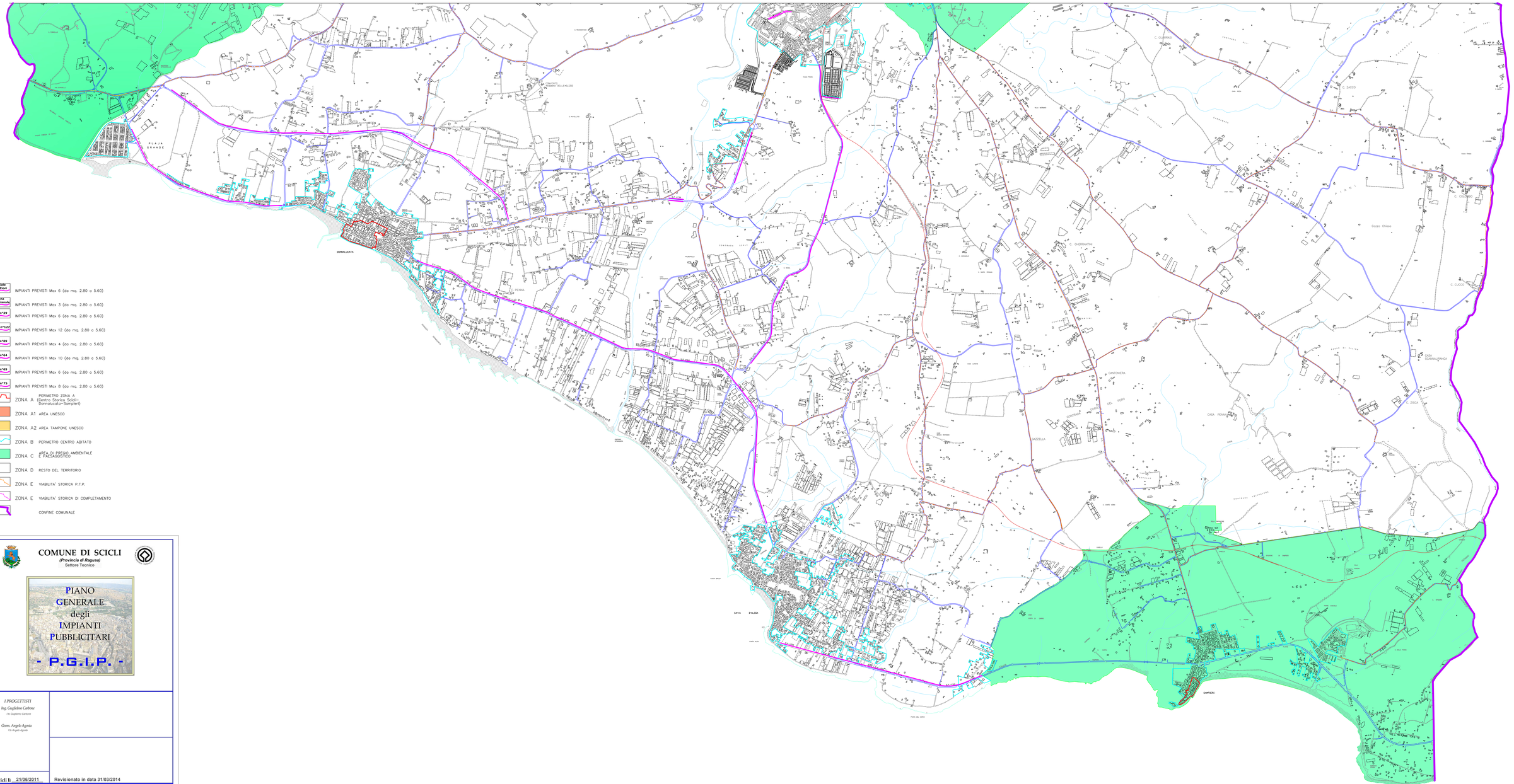

Viale Dei Fiori	IMPIANTI PREVISTI Max 6 (da mq. 2.80 a 5.60)
Zona Artigianale	IMPIANTI PREVISTI Max 3 (da mq. 2.80 a 5.60)
S.P. n°39	IMPIANTI PREVISTI Max 6 (da mq. 2.80 a 5.60)
S.P. n°127	IMPIANTI PREVISTI Max 12 (da mq. 2.80 a 5.60)
S.P. n°89	IMPIANTI PREVISTI Max 4 (da mq. 2.80 a 5.60)
S.P. n°64	IMPIANTI PREVISTI Max 10 (da mq. 2.80 a 5.60)
S.P. n°65	IMPIANTI PREVISTI Max 6 (da mq. 2.80 a 5.60)
S.P. n°75	IMPIANTI PREVISTI Max 8 (da mq. 2.80 a 5.60)
ZONA A	PERIMETRO ZONA A (Centro Storico Scicli– Donnalucata–Sampieri)
ZONA A1	AREA UNESCO
ZONA A2	AREA TAMPONE UNESCO
ZONA B	PERIMETRO CENTRO ABITATO
ZONA C	AREA DI PREGIO AMBIENTALE E PAESAGGISTICO
ZONA D	RESTO DEL TERRITORIO
ZONA E	VIABILITA' STORICA P.T.P.
ZONA E	VIABILITA' STORICA DI COMPLETAMENTO
	CONFINE COMUNALE

COMUNE DI SCICLI
(Provincia di Ragusa)
Settore Tecnico

PIANO GENERALE degli IMPIANTI PUBBLICITARI

- P.G.I.P. -

I PROGETTISTI

Ing. Guglielmo Carbone
f.to Guglielmo Carbone

Geom. Angelo Agosta
f.to Angelo Agosta

Scicli li 21/06/2011 **Revisionato in data 31/03/2014**

Tav. 2 **Localizzazione Impianti Pubblicitari**

Scala 1:10.000