



UNIONALE



COMUNE DI SCICLI

Libero Consorzio Comunale di Ragusa

SETTORE AMBIENTE, PATRIMONIO - GESTIONE PATRIMONIO-ESPROPRI

SERVIZI CIMITERIALI

DETERMINAZIONE AMP N. 298 DEL 20 SET. 2019

REGISTRO GENERALE N. 1182 DEL 4-11-2019

OGGETTO: Assegnazione area cimiteriale per la concessione di area per Mausoleo a 4 posti, contraddistinta con il n.19 nell'ampliamento del Cimitero - I° Lotto. - **Ditta Agugliaro Marina.**

IL TITOLARE P.O.

Premesso che:

- Con delibera di Giunta Comunale n. 67 del 16.04.2013, è stata impartita la direttiva per la concessione di aree cimiteriali, nel costruendo cimitero cittadino;
- Con istanza acquisita al N/S Prot. N. 27977 del 02/09/2019 la Sig.ra Agugliaro Marina ha chiesto di poter acquistare un'area cimiteriale finalizzata alla realizzazione di un Mausoleo a 4 posti per la stessa, per il padre Agugliaro Angelo (deceduto), per la madre Norini Antonina (vivente) e per la futura tumulazione del marito Cugno Andrea (vivente);
- Con N/S nota Prot. 28525 del 05/09/2019 la Sig.ra Agugliaro Marina è stata invitata a presentarsi presso l'Ufficio Servizi Cimiteriali, per la scelta dell'area e la conseguente assegnazione dell'area;
- In data 13/09/2019 è stato redatto verbale con cui, sulla scorta delle planimetrie relative al Cimitero ove sono riportate le aree previste per ospitare un mausoleo a 4 posti la richiedente Sig.ra Agugliaro Marina ha confermato il proprio interesse all'acquisto dell'area, e accettato l'area contraddistinta con il N. 19 ubicata nel Cimitero Cittadino.

VERIFICATO che il Responsabile del Procedimento, giusta Relazione Istruttoria resa in data 19/09/2019 non si trova in nessuna ipotesi di conflitto di interessi nemmeno potenziale, né in situazioni che danno luogo ad obbligo di astensione ai sensi dell'art.6 del D.P.R. 62/2013 e del Codice di Comportamento interno del Comune di Scicli, approvato con Delibera G.M. n.10 del 31/01/2014 e del P.T.P.C. approvato con Delibera G.C. n.134 del 27/08/2019;

CONSIDERATO che in base alle tariffe vigenti, approvate con delibera di G.C. n. 97 del 06.06.2013, per la concessione di un'area cimiteriale destinata alla realizzazione di una Cappella singola, la concessionaria ha versato una somma pari ad €. 10.611,77, con bonifico bancario effettuato in data 14/09/2019/2019 al Comune di Scicli cod. IBAN: IT02V0503684520CC0211182945 presso Poste Italiane, acquisito al N/S Prot. Gen. n. 29875 in data 16/09/2019;

VISTO il vigente regolamento di Polizia Mortuaria locale approvato CON Delibera C.C. N.9 del 14/03/2019;

RITENUTO poter accogliere la richiesta della Sig.ra Agugliaro Marina;

VISTA la determina Sindacale n. 12 del 20/05/2019, con la quale sono stati conferiti gli incarichi relativi alle posizioni organizzative dell'Ente, ed in forza della quale è assunto il presente provvedimento;

VISTA la Deliberazione della Sezione Controllo per la Regione Siciliana della Corte dei Conti n°7/2017/PRSP che ha disposto, quale misura interdittiva e inibitoria, il divieto di effettuare spese per servizi non espressamente previsti per legge nella misura e nei termini di cui all'art. 188, comma 1 quater del Tuel;

VISTO l'art.148 D.Lgs. N° 267/2000;

ATTESO che ai sensi dell'art. 107 comma 2 e comma 3 lett. f, del D.lgs. n. 267/2000 il quale attribuisce ai dirigenti tutti i compiti, compresa l'adozione degli atti e provvedimenti amministrativi che impegnano l'amministrazione verso l'esterno e i provvedimenti di concessione;

VISTO L'art, 163 del D.Lgs n. 267/2000;
VISTO l'art.48 dello Statuto Comunale;

DETERMINA

Per le motivazioni in premessa che qui sono da intendere riportate :

- 1) **Assegnare** alla Sig.ra Agugliaro Marina l'area nell'ampliamento del Cimitero cittadino I° Lotto, contraddistinta con il n. 19, dell'allegata planimetria, che costituisce parte integrante e sostanziale del presente provvedimento, per la realizzazione di un Mausoleo a 4 posti per la futura tumulazione della stessa , per il padre Agugliaro Angelo (deceduto) , per la madre Norini Antonina (vivente) e per la futura tumulazione del marito Cugno Andrea (vivente) ;
- 2) **Autorizzare** la stipula del contratto di concessione dell'area.
- 3) Accertare in entrata la somma di € 10.611,77 con imputazione al Titolo 4 - Tip. 0400 – Categ. 1 – Cap/Art. 0010 del Bilancio di Previsione finanziario 2018-2020 in Gestione Provvisoria .
- 4) **Dare atto** che la somma di € 10.611,77 è stata introitata al Titolo 4- Tip. 0400 – Categ. 1 – Cap/Art. 0010 del del Bilancio di Previsione finanziario 2018-2020 , in Gestione Provvisoria..
- 5) **Dare atto** che il presente provvedimento risulta compatibile con la misura interdittiva di cui alla deliberazione n. 7/2017/PRSP della Corte dei Conti, Sezione di Controllo per la Regione Siciliana;
- 6) **Dare atto** di non trovarsi in nessuna ipotesi di conflitto d'interesse nemmeno potenziale né in situazioni che danno luogo ad obbligo di astensione ai sensi dell'art.6 del D.P.R. 62/2013 e del Codice di Comportamento interno del Comune di Scicli , approvato con Delibera G.M. n.10 del 31/01/2014 e del P.T.P.C. approvato con Delibera G.C. n.134 del 27/08/2019.
- 7) **Dare atto** che vengono rispettate le previsioni dell'art.163 comma 2 del D. Lgs n°267/2000;
- 8) **Dare atto** che in ottemperanza al dispositivo della L. 196/2003 (legge di tutela della privacy e dei dati personali),i dati sensibili vengono omessi e riportati nell'allegato A) che pur costituendo parte integrante e sostanziale del presente provvedimento, non sarà pubblicato.
- 9) **Trasmettere** la presente in originale, al Servizio Finanziario , al Servizio Segreteria per i conseguenti adempimenti di competenza, ed in copia al Sindaco ed al Responsabile dei Servizi Cimiteriali .

Il Responsabile dell'Ufficio
Servizi Cimiteriali
Geom. Annunziata Loredana

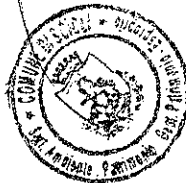

IL TITOLARE P.O. SETTORE VII
AMBIENTE, PATRIMONIO - GESTIONE PATRIMONIO - ESPROPRI
Ing. Guglielmo Spanò

SERVIZIO FINANZIARIO

ACCERTAMENTO: N. 63/19 Rev. 8 638/19

VISTO: Si attesta la regolarità contabile e la relativa copertura finanziaria.

IL CAPO SETTORE FINANZE

Dott.ssa Grazia Maria Galanti

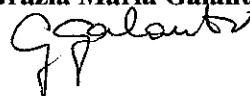

Mausoleo a 4 posti tipo " A1"

Pianta

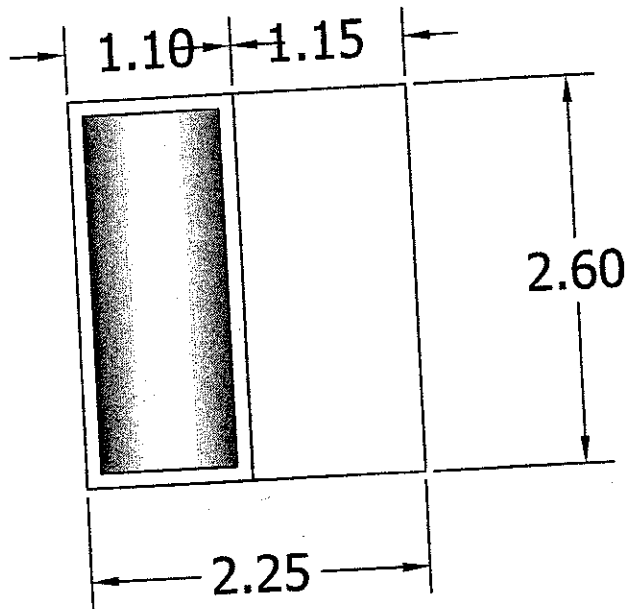

Prospetto Frontale

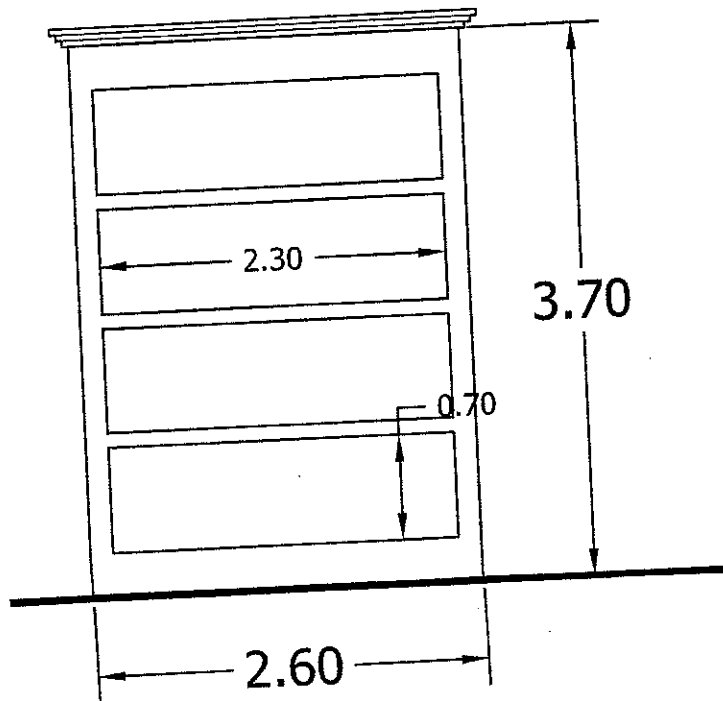

Prospetto Laterale

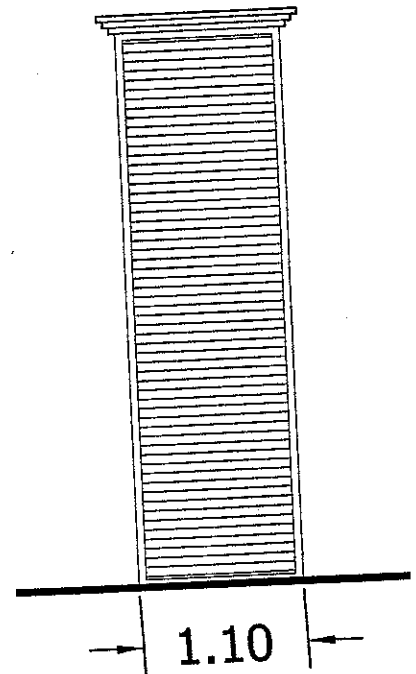

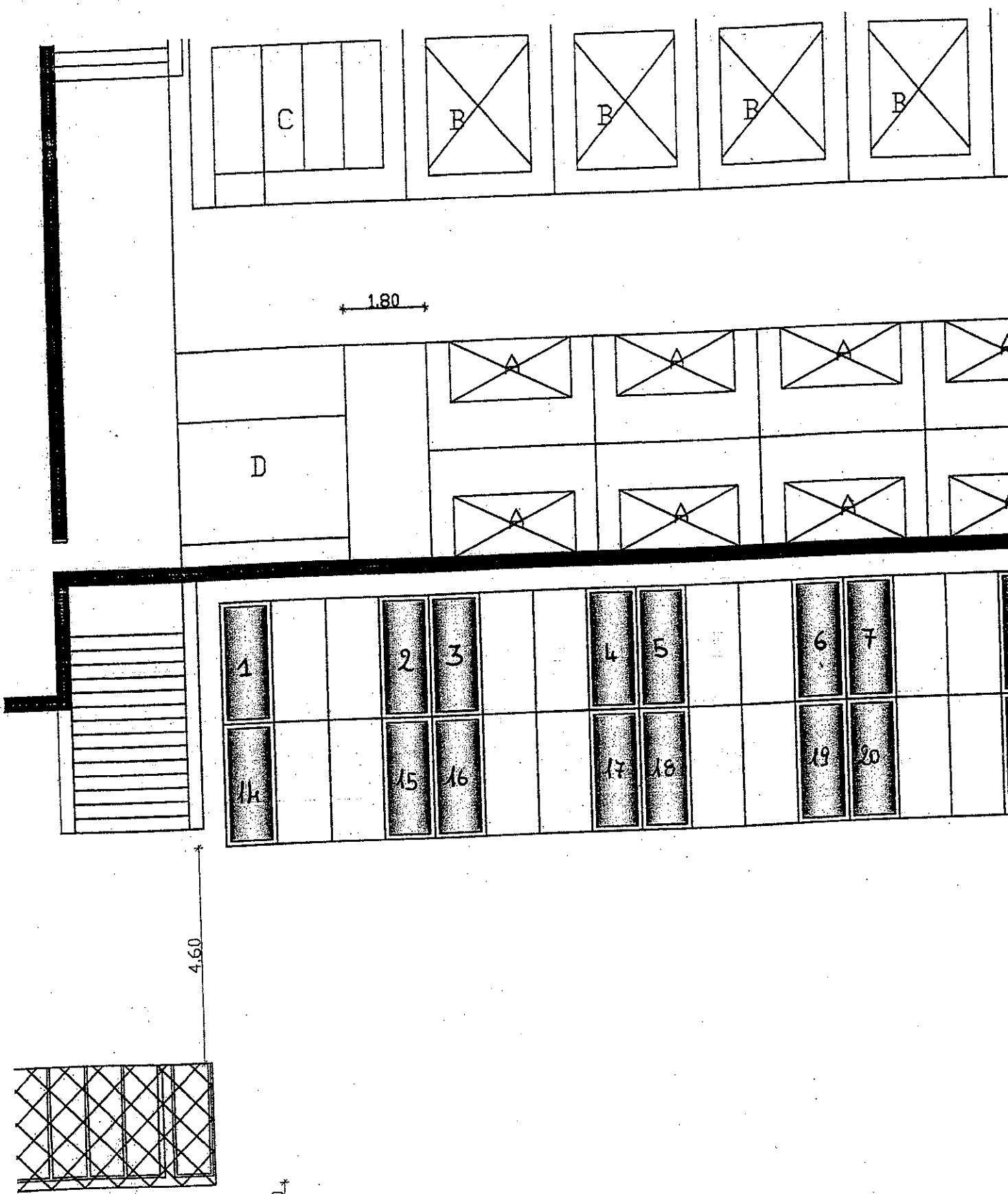

$h = 2,70$ da realizzare

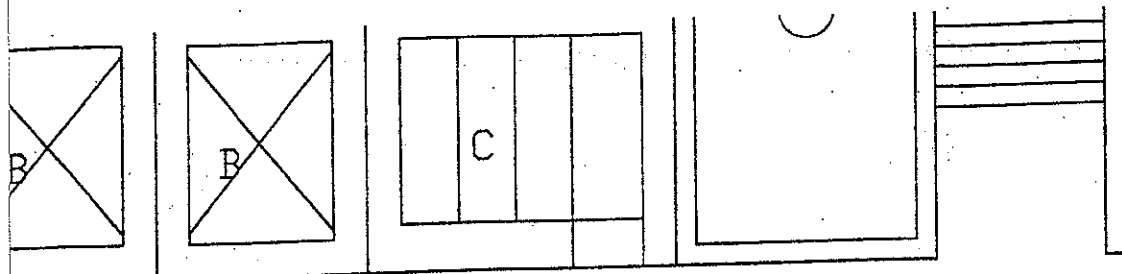

3.60 3.60 0.40

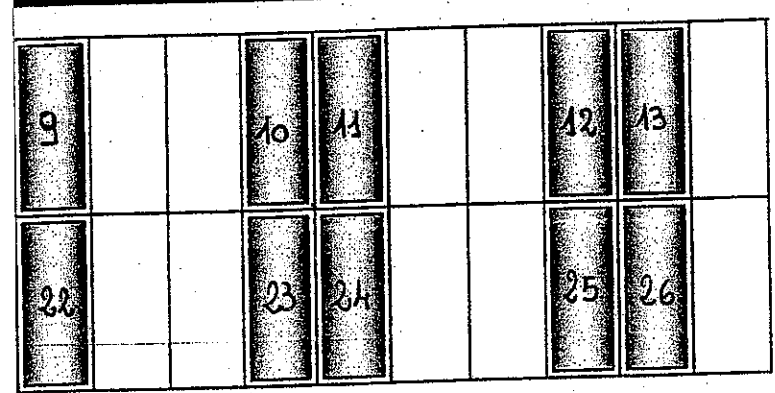
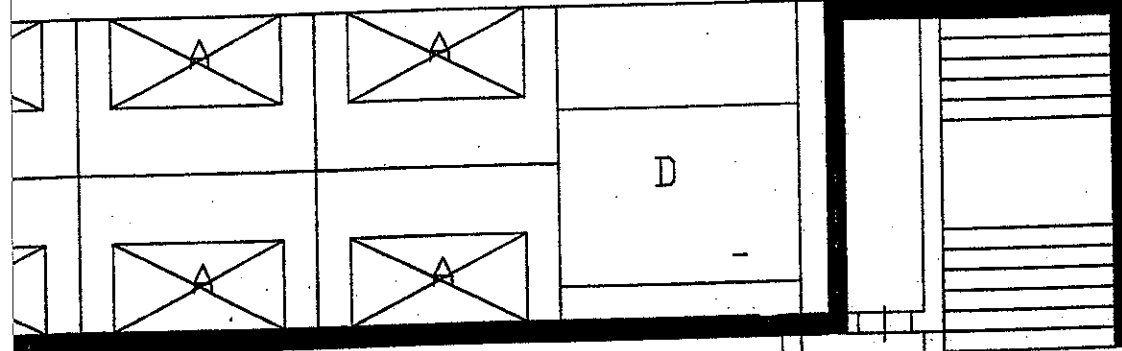

1977-1978
 (2010)