



ORIGINALE



# COMUNE DI SCICLI

Libero Consorzio Comunale di Ragusa

SETTORE AMBIENTE, PATRIMONIO- GESTIONE PATRIMONIO-ESPROPRI  
SERVIZI CIMITERIALI

DETERMINAZIONE AMP N. 388 DEL 19 DIC. 2018

REGISTRO GENERALE N. 21 DEL 21.01.2019

**OGGETTO:** Assegnazione area cimiteriale per la concessione di area per Mausoleo a 4 posti, contraddistinta con il n.13 nell'ampliamento del Cimitero - I° Lotto.- **Ditta Scivoletto Lina**.

## IL TITOLARE P.O. VII SETTORE

### Premesso che:

- Con istanza acquisita al N/S Prot. N. 30958 del 09.10.2018 la Sig.ra Scivoletto Lina ha chiesto di poter acquistare un'area cimiteriale finalizzata alla realizzazione di un mausoleo a 4 posti per se stessa, per il coniuge Brancati Vincenzo già deceduto e tumulato in via temporanea e per la futura tumulazione dei suoi eredi diretti;
- Con N/S nota Prot. 35260 del 19.11.2018 la Sig.ra Scivoletto Lina, è stata invitata a presentarsi presso l'Ufficio Servizi Cimiteriali, per la scelta dell'area e la conseguente assegnazione dell'area,
- In data 20.11.2018 è stato redatto verbale con cui, sulla scorta delle planimetrie relative al Cimitero ove sono riportate le aree previste per ospitare un mausoleo a 4 posti la richiedente Sig.ra Scivoletto Lina ha confermato il proprio interesse all'acquisto dell'area, e accettato l'area contraddistinta con il N. 13 ubicata nel Cimitero Cittadino.
- Con delibera di Giunta Comunale n. 67 del 16.04.2013, è stata impartita la direttiva per la concessione di aree cimiteriali, nel costruendo cimitero cittadino;

**VERIFICATO** che il Responsabile del Procedimento, giusta Relazione Istruttoria resa in data 17.12.2018 non si trova in nessuna ipotesi di conflitto di interessi nemmeno potenziale, né in situazioni che danno luogo ad obbligo di astensione ai sensi dell'art.6 del D.P.R. 62/2013 e del Codice di Comportamento interno del Comune di Scicli, approvato con Delibera G.M. n.10 del 31/01/2014 e del P.T.P.C. approvato con Delibera G.C. n.16 del 31/01/2018;

**CONSIDERATO** che in base alle tariffe vigenti, approvate con delibera di G.C. n. 97 del 06.06.2013, per la concessione di un'area cimiteriale destinata alla realizzazione di un mausoleo a 4 posti, il concessionario ha versato una somma pari ad €. 10.611,77, con cc.p n. 0121 in data 22.11.2018 al Comune di Scicli su cc. n.11092970c, acquisito al N/S Prot. Gen. n. 35951 in data 26.11.2018;

**VISTO** il vigente regolamento di Polizia Mortuaria locale approvato dalla Commissione Straordinaria con delibera n. 15 del 21.04.2016;

**RITENUTO** poter accogliere la richiesta della Sig.ra Scivoletto Lina;

**VISTA** la determina Sindacale n. 50 del 29/12/2017, con la quale sono stati conferiti gli incarichi relativi alle posizioni organizzative dell'Ente;

**VISTA** la Deliberazione della Sezione Controllo per la Regione Siciliana della Corte dei Conti n°7/2017/PRSP che ha disposto, quale misura interdittiva e inibitoria, il divieto di effettuare spese per servizi non espressamente previsti per legge nella misura e nei termini di cui all'art. 188, comma 1 quater del Tuel;

**VISTO** l'art.148 D.Lgs. N° 267/2000;

**ATTESO** che ai sensi dell'art. 107 comma 2 e comma 3 lett. f, del D.lgs. n. 267/2000 il quale attribuisce ai dirigenti tutti i compiti, compresa l'adozione degli atti e provvedimenti amministrativi che impegnano l'amministrazione verso l'esterno e i provvedimenti di concessione;

**VISTO** l'art. 163 del D.Lgs n. 267/2000;

**VISTO** l'art.48 dello Statuto Comunale;

## DETERMINA

### Per la causale in premessa:

- 1) Di assegnare alla Sig.ra Scivoletto Lina l'area nell'ampliamento del Cimitero cittadino I° Lotto, contraddistinta con il n. 13, dell'allegata planimetria, che costituisce parte integrante e sostanziale del presente provvedimento, per la realizzazione di un Mausoleo a 4 posti per la futura tumulazione della stessa, del coniuge Brancati Vincenzo già deceduto e tumulato in via temporanea e per la futura tumulazione dei suoi eredi diretti.
- 2) Di autorizzare la stipula del contratto di concessione dell'area.
- 3) Accertare in entrata la somma di € 10.611,77 con imputazione al Titolo 4 - Tip. 0400 - Categ. 1 Cap/Art. 0010 del Bilancio di Previsione finanziario ~~2017-2019~~ 2018-2020, approvato con Delibera C.C. n.83 del 07/11/2017 13/12/2018 110
- 4) Di dare atto che la somma di € 10.611,77 è stata introitata al Titolo 4- Tip. 0400 - Categ. 1 Cap/Art. 0010 del del Bilancio di Previsione finanziario ~~2017-2019~~ 2018-2020, approvato con Delibera C.C. n.83 del 07/11/2017 13/12/2018 110
- 5) Dare atto che il presente provvedimento risulta compatibile con la misura interdittiva di cui alla deliberazione n. 7/2017/PRSP della Corte dei Conti, Sezione di Controllo per la Regione Siciliana;
- 6) Dare atto di non trovarsi in nessuna ipotesi di conflitto d'interesse nemmeno potenziale né in situazioni che danno luogo ad obbligo di astensione ai sensi dell'art.6 del D.P.R. 62/2013 e del Codice di Comportamento interno del Comune di Scicli, approvato con Delibera G.M. n.10 del 31/01/2014 e del P.T.P.C. approvato con Delibera G.C. n.16 del 31/01/2018.
- 7) Di dare atto che in ottemperanza al dispositivo della L. 196/2003 ( legge di tutela della privacy e dei dati personali), i dati sensibili vengono omessi e riportati nell'allegato A) che pur costituendo parte integrante e sostanziale del presente provvedimento, non sarà pubblicato.
- 8) Di trasmettere la presente in originale, al Servizio Finanziario, al Servizio Segreteria per i conseguenti adempimenti di competenza, ed in copia al Sindaco ed al Responsabile dei Servizi Cimiteriali.

**Il Responsabile dell'Ufficio**  
**Servizi Cimiteriali**  
Geom. Amenta Loredana



**IL TITOLARE P.O. VII SETTORE**  
**AMBITO PATRIMONIO - GESTIONE PATRIMONIO - ESPROPRI**  
Ing. Guglielmo Spanò

SERVIZIO FINANZIARIO

ACCERTAMENTO: N. 14 / 2018 Prov. n° 343 del 18-1-2019

IMPEGNO: N. \_\_\_\_\_

LIQUIDAZIONE: N. \_\_\_\_\_

VISTO: Si attesta la regolarità contabile e la relativa copertura finanziaria.

21 GEN. 2019



IL CAPO SETTORE FINANZE  
Dott.ssa Grazia Maria Galanti

A handwritten signature in black ink, appearing to read "Galanti".

ALLEGATO A

# Mausoleo a 4 posti

## Pianta

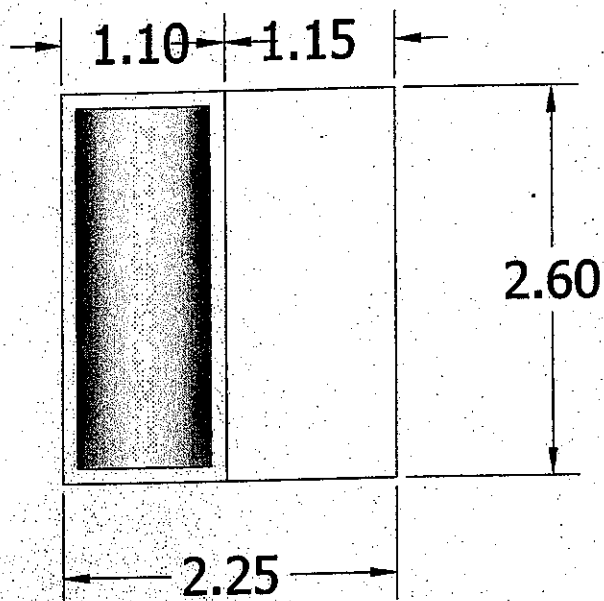

## Prospetto Frontale

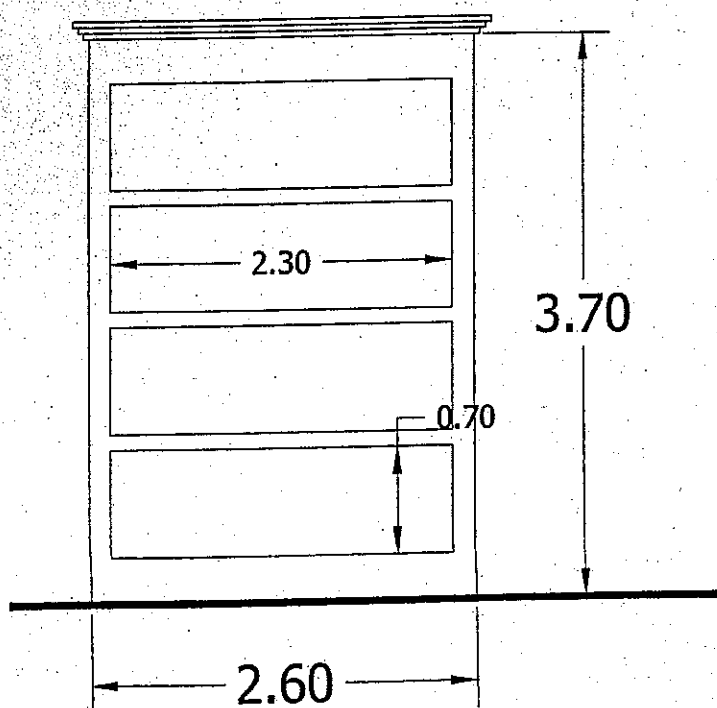

## Prospetto Laterale

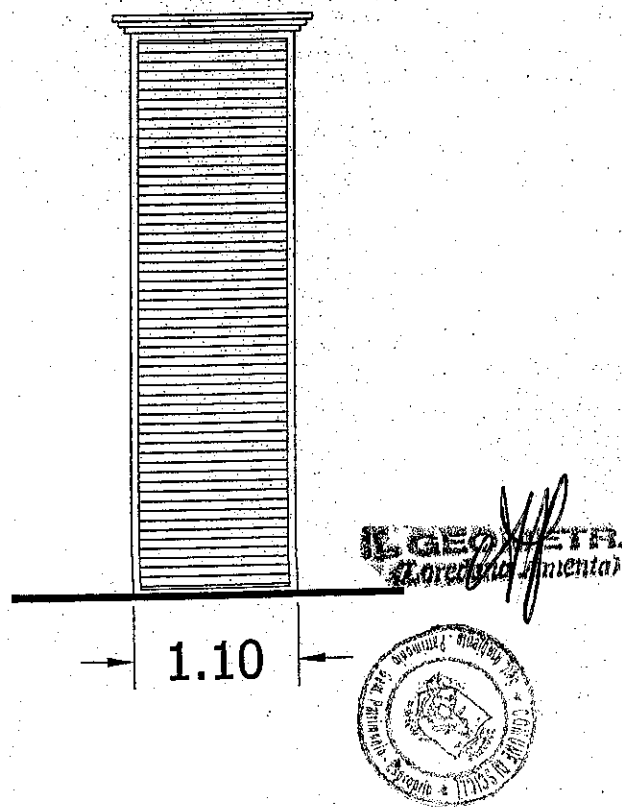

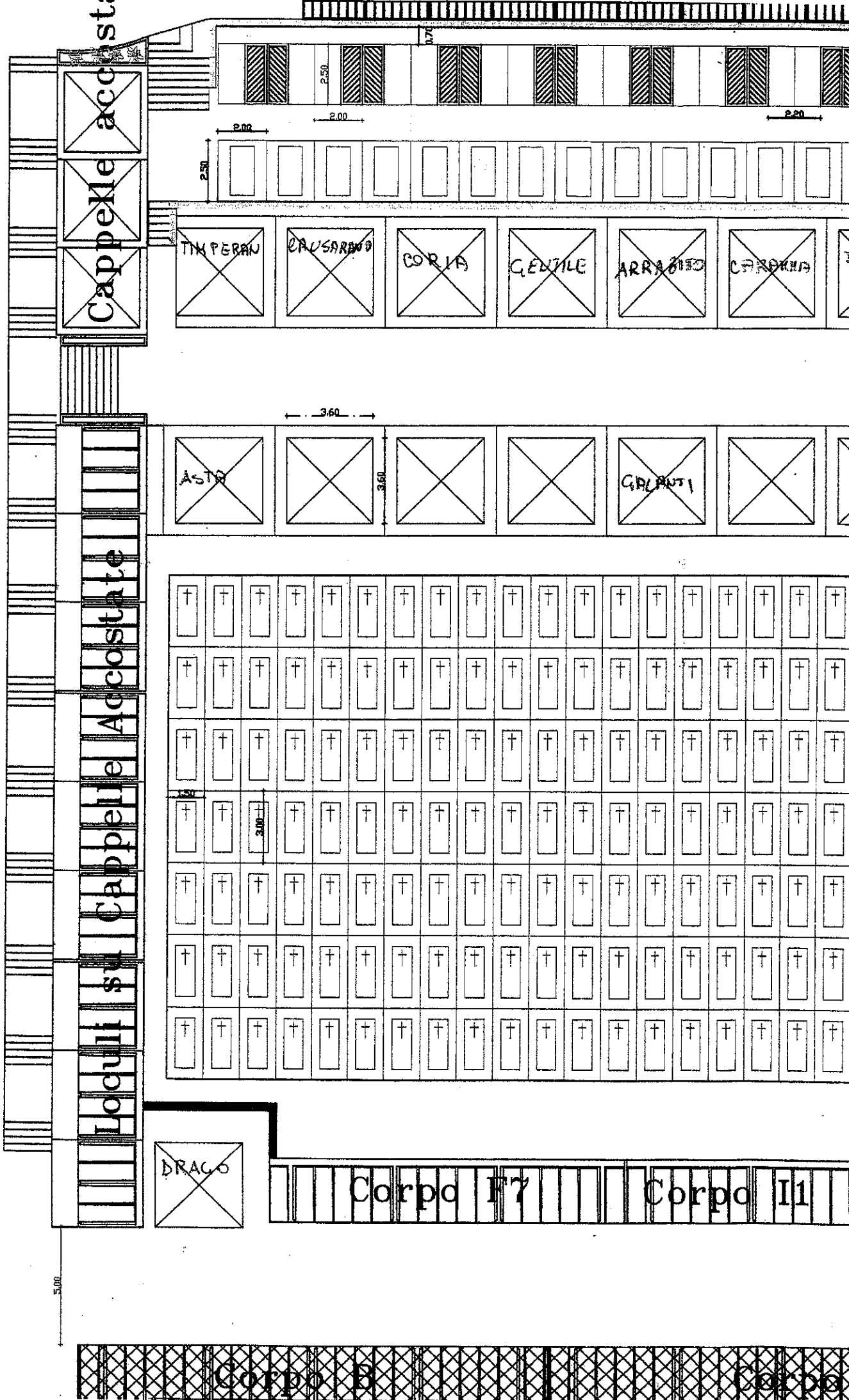

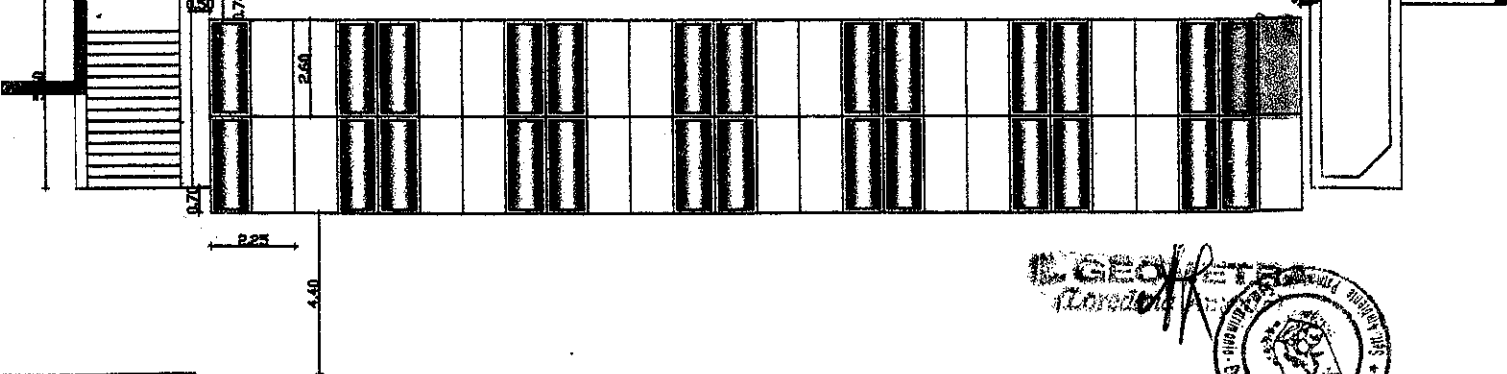
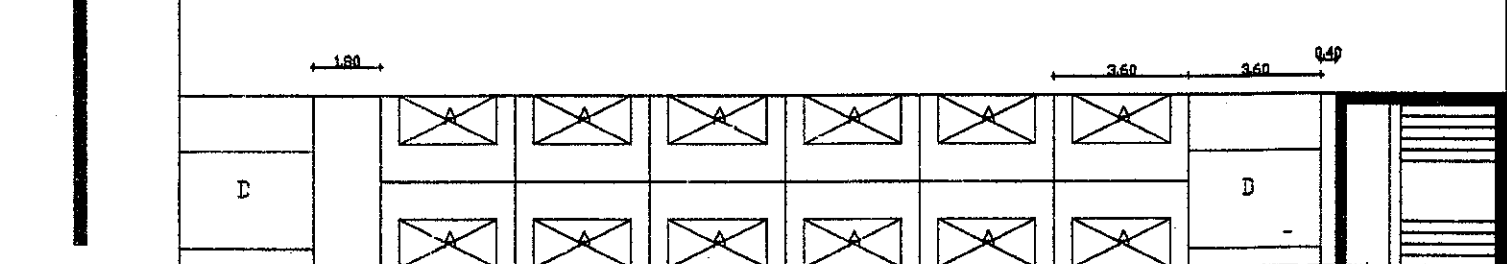
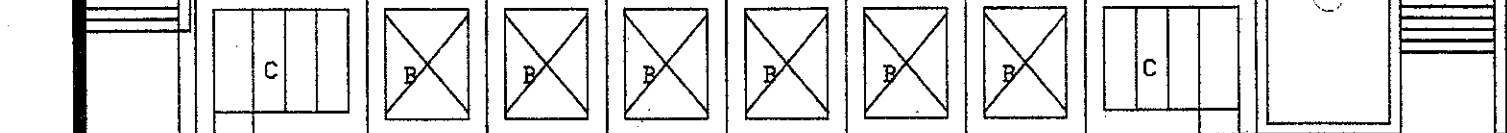
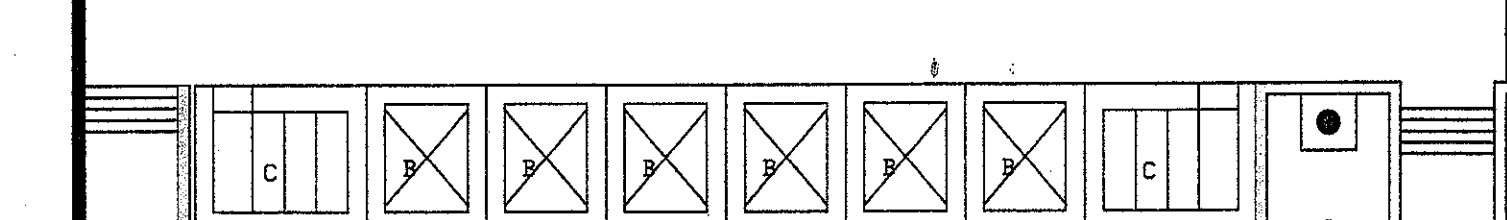
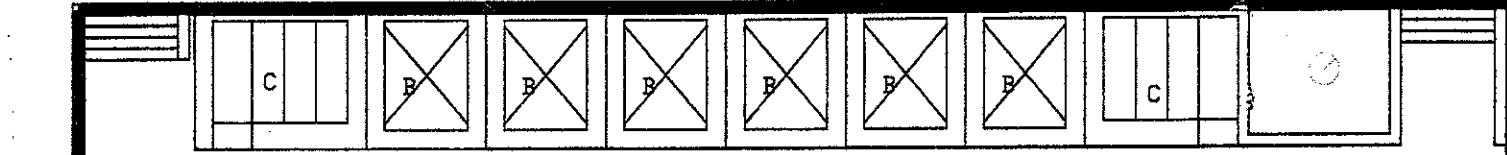
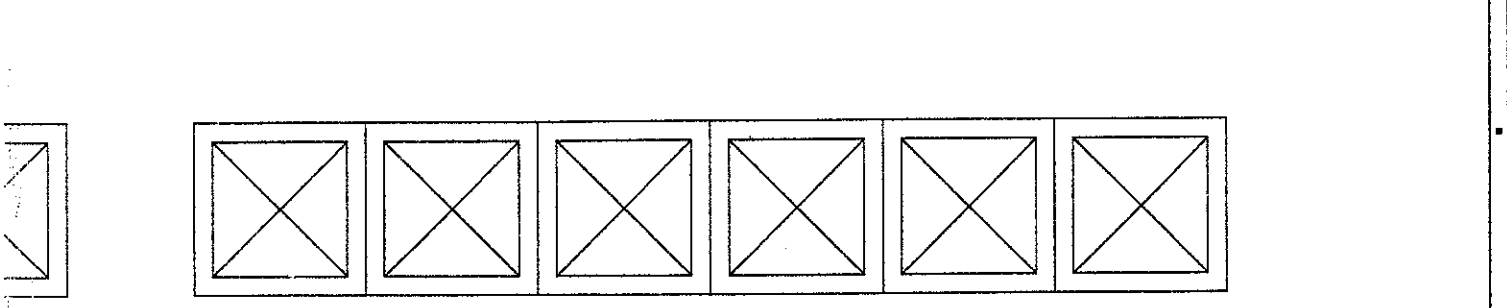
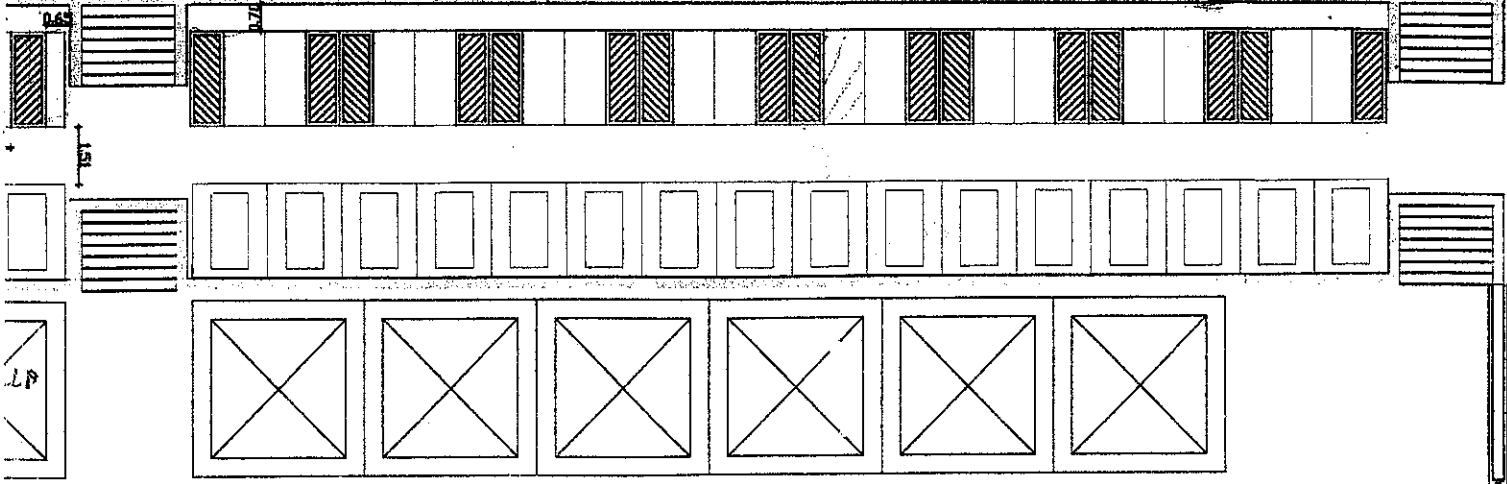

GEO...  
 ...